

La Nourrice Africaine asbl

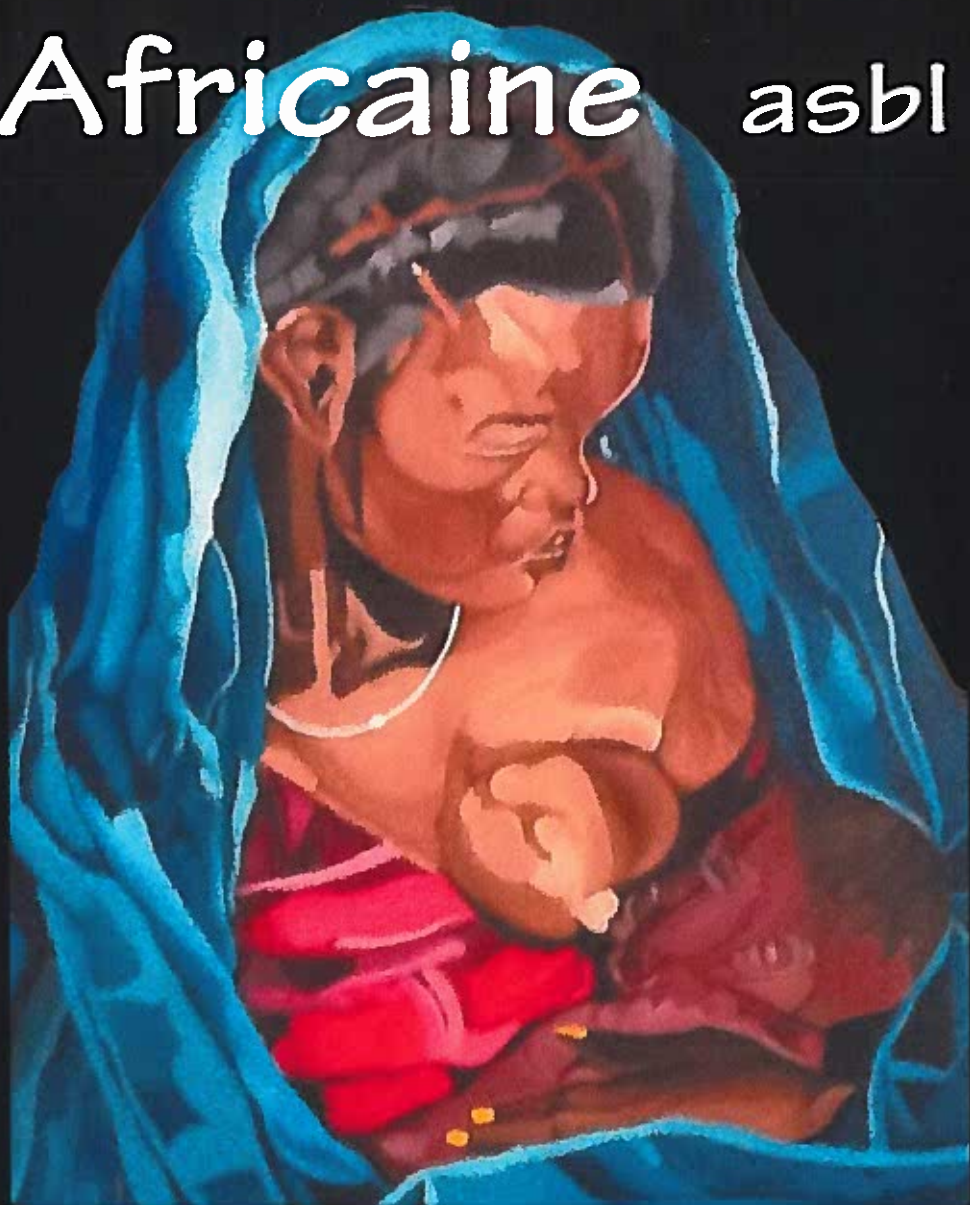

BOISSONS SOFTS

<i>Coca-cola</i>	2,00
<i>Coca lighth</i>	2,00
<i>Fanta</i>	2,00
<i>Looza</i>	2,00
<i>Schweppes tonic</i>	2,00
<i>Eau plate</i>	2,00
<i>Eau pétillante</i>	2,00
<i>Redbull</i>	3,00
<i>Gingembre</i>	3,00

BOISSONS CHAUDES

<i>Cafe, thé</i>	2,00
<i>Chocolat chaud</i>	2,00
<i>Soupe</i>	2,00



APEROS

<i>Martini blanc rouge verre</i>	5,00
<i>Bouteille</i>	30,00
<i>Porto rouge et blanc verre</i>	5,00
<i>Bouteille</i>	30,00
<i>Vodka verre</i>	5,00
<i>La bouteille</i>	30,00
<i>Baileys verre</i>	5,00
<i>Bouteille</i>	30,00
<i>Amarula verre</i>	6,00
<i>Bouteille</i>	50,00
<i>Matida de coco verre</i>	5,00
<i>Bouteille</i>	30,00

VINS

<i>Rouge & Blanc Rose</i>	
<i>petite bouteille</i>	5,00
<i>Grande bouteille</i>	12,00
<i>Muscador</i>	10,00
<i>Rose & Blanc</i>	10,00



BIERES

<i>Jupiler 25cl</i>	2,00
<i>Jupiler 75cl</i>	3,00
<i>Lefse blonde</i>	3,00
<i>Lefse brune</i>	3,00
<i>Becks</i>	3,00
<i>Carlsberg</i>	3,00
<i>Kriek</i>	3,00
<i>Hoegaarden</i>	3,00
<i>Grimbergen</i>	3,00
<i>Duvel</i>	3,50
<i>Gordon</i>	3,50
<i>Chimay bleu</i>	3,50
<i>Guinness</i>	3.50



DIGESTIF

<i>Cognac</i>	7,00
<i>Amareto</i>	7,00
<i>Cointreau</i>	7,00

ALCOOLS

<i>Jb, J.walker verre</i>	5,00
<i>Bouteille</i>	50 00
<i>J.daniels,</i>	
<i>Black label, Chivas verre</i>	7,00
<i>Bouteille</i>	70,00

<i>Cocktail la nourrice</i>	10,00
<i>avec ou sans alcool</i>	

CHAMPAGNES

<i>Coupe</i>	8,00
<i>Pommery</i>	50,00
<i>Laurent perrier</i>	40,00
<i>Moet&chandon</i>	
<i>& Veuve clicquot</i>	40,00
<i>Don perrignon</i>	300



MIENU

AMUSE BOUCHE

<i>Aile de poulet / Mapapu</i>	5,00
<i>Gésier</i>	5,00
<i>Bout de cote fumé</i>	5,00
<i>Samousa</i>	5,00
<i>Mbinzo/chenille</i>	6,00



POISSONS & PAPILLOTES

<i>Poisson salé/ makayabu</i>	10,00
<i>Tilipia</i>	10,00
<i>Thomson grillé</i>	5,00
<i>Tilapia rouge grillé</i>	15,00
<i>Liboke ya ngolo/ poisson chat</i>	12,00
<i>Liboke malangwa/ malangwa en papillote</i>	12,00
<i>Liboke ya ngulu/ papillote de porc</i>	12,00
<i>Mutu ya ntaba/ papillote de tete de chèvre</i>	12,00



VIANDES GRILLEES

<i>Ntaba/chevre avec peau</i>	10,00
<i>Ntaba-chevre sans peau</i>	10,00
<i>Brochettes /piece</i>	3,00

VIANDES AVEC SAUCES

<i>Ntaba sauce</i>	10,00
<i>Mabumu pépé soupe/tripes</i>	5,00
<i>Makoso/pieds de porc</i>	5,00
<i>Mitshopo/les abats</i>	10,00
<i>Mikila ngombe/queue de boeuf</i>	7,00
<i>Ngombe/ boeuf avec sauce</i>	10,00

VOLAILLES

<i>Poulet à la moambe/ soso ya mosaka</i>	8,00
<i>Poulet aux arachides/ soso ya moamba nguba</i>	8,00
<i>Poulet grillé/soso ya kotumba</i>	10,00
<i>Poussins</i>	10,00



LEGUMES

<i>Pondu/feuille de manioc</i>	10,00
<i>Limbondo</i>	10,00
<i>Bitekuteku/feuille d'amarante</i>	10,00
<i>Nfumbwa</i>	7,00
<i>Epinard</i>	7,00
<i>Matembele</i>	7,00

ACCOMPAGNEMENTS

<i>Semoule, Makemba/banane plantin,</i>	
<i>Loso/riz, kwanga/chikwangue</i>	3,00
<i>Lituma/banane pilée patate douce</i>	5,00

DESSERTS

Fruits de saison et fruits du congo. i



La Nourrice Africaine asbl



Chez AIMEE BOLLIMBU